COMUNE DI AFRAGOLA
CITTA' METROPOLITANA DI NAPOLI

PUC 2021
Preliminare di Piano

IL COMMISSARIO STRAORDINARIO
DOTT.SSA ANNA NIGRO

IL SUB COMMISSARIO PREFETTIZIO
DOTT.SSA MARIAGRAZIA CERCIELLO

IL SUB COMMISSARIO PREFETTIZIO
DOTT. DARIO ANNUNZIATA

UFFICIO DI PIANO

IL DIRIGENTE DEL SETTORE URBANISTICA
ING. DOMENICO MAIELLO

IL RESPONSABILE DEL PROCEDIMENTO
ARCH. AGNESE CASTALDO

RESTITUZIONE GRAFICA
ARCH. FILIPPO LAPPA

QUADRO CONOSCITIVO INQUADRAMENTO TERRITORIALE	SCALA ADATTAMENTO		
ELABORATO IL SISTEMA INSEDIATIVO E IL SISTEMA DI SUPPORTO TERRITORIALE	FASE PRELIMINARE	DATA MARZO 2021	TAVOLA A.02

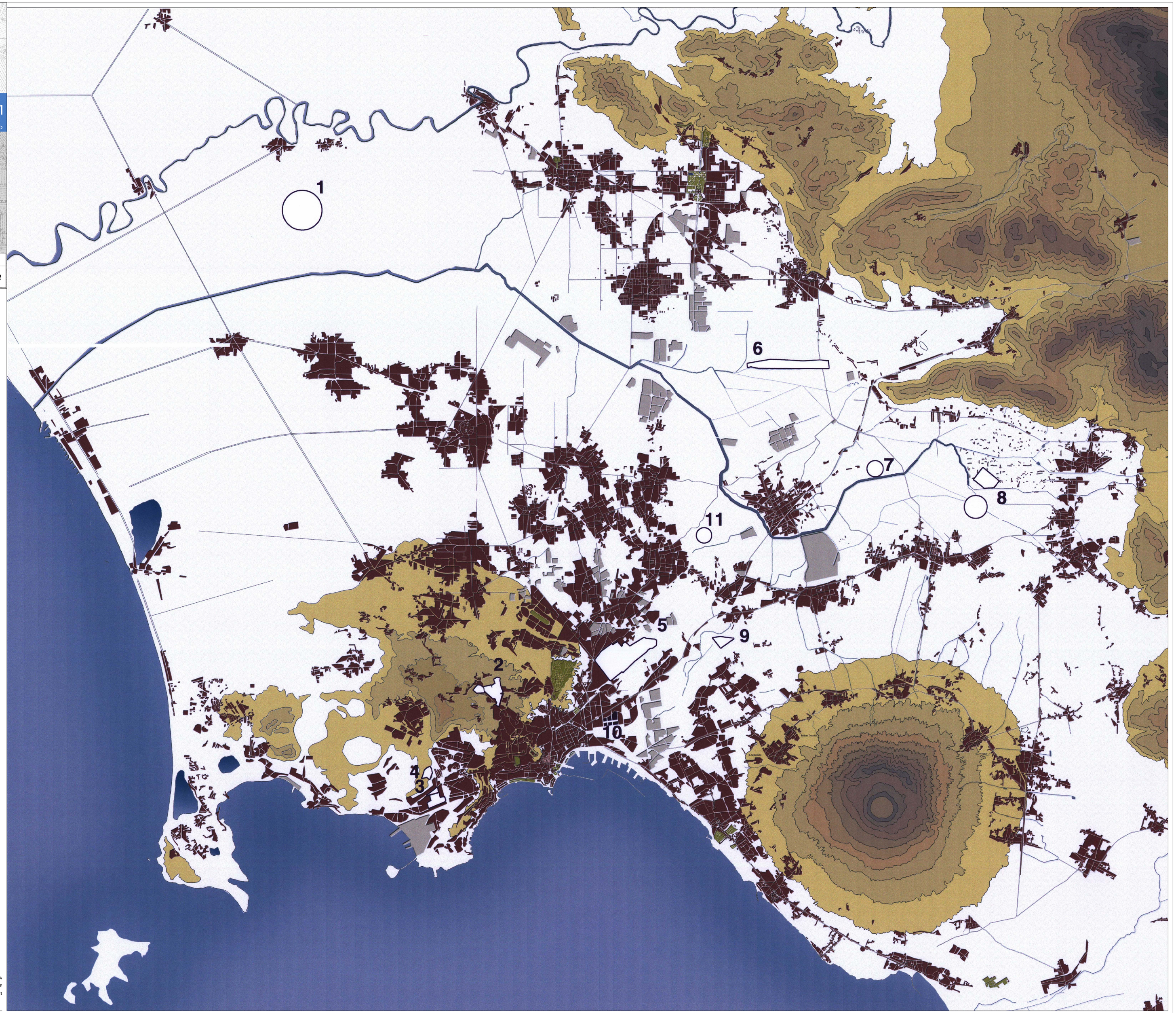

LEGENDA

- Curve di livello (100m)
- Fasce altimetriche
- Idrografia superficiale
- Urbanizzato residenziale
- Piattaforme produttive
- Strutture di supporto territoriale a scala metropolitana esistenti e previste
  1. Nuovo aeroporto di Grazzanise
  2. Policlinico/zona ospedaliera di Napoli
  3. Mostra d'oltremare
  4. Cittadella universitaria di Monte Sant'Angelo
  5. Aeroporto di Capodichino
  6. Scalo Merci di Maddaloni
  7. Policlinico pediatrico di Acerra
  8. Complesso terziario CIS-Dogana - "Vulcano buono" di Nola
  9. Città annonaria di Volla
  10. Centro direzionale
  11. Stazione Campania

FONTE: TAVOLA IT.1 DEL PIANO TERRITORIALE DEI 5 COMUNI INTERESSATI DALLA STAZIONE ALTA VELOCITÀ - RIPRODUCE L'OROGRAFIA, L'IDROGRAFIA DI SUPERFICIE, LE PIATTAFORME PRODUTTIVE, LE AREE URBANIZZATE E LE STRUTTURE DI SUPPORTO TERRITORIALE A SCALA METROPOLITANA ESISTENTI E PREVISTE DAGLI STRUMENTI DI PIANIFICAZIONE SOVRAORDINATI.